

52 un viaje de lectura de un año

LEER. ES UN ESTADO MENTAL.

¿CÓMO FUNCIONA?

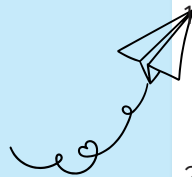

- Participe en una de las dos formas:
 - Complete esta lista de verificación O
 - Registre sus lecturas digitalmente con Beanstack (ver detalles más abajo).
- Cada libro sólo puede ser utilizado para una sugerencia de lectura.
- ¡Los audiolibros y los libros electrónicos también se pueden utilizar!
- Lea todos los libros que pueda en 2025.
- Conéctese con su comunidad: Publique sus lecturas favoritas en el mostrador 52 de su sucursal.

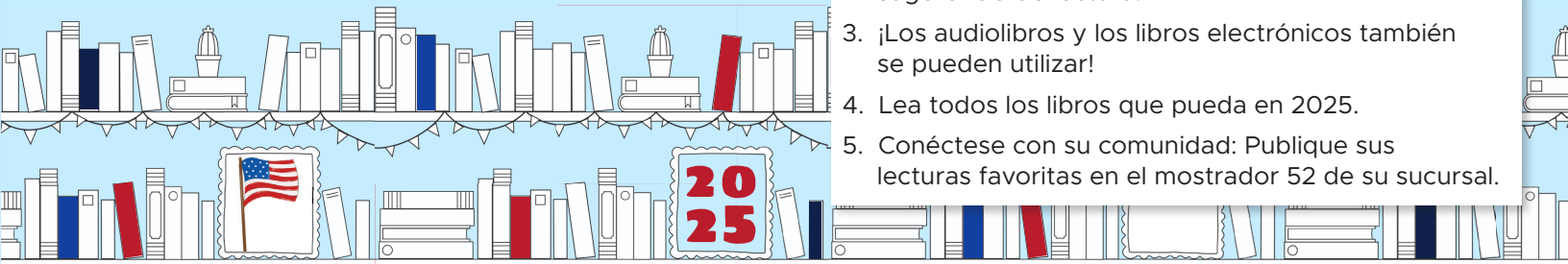

Apodos Estatales y Fechas de Admisión

- | | | |
|---|--|--|
| <input type="checkbox"/> DELAWARE, El Primero Estado (7-12-1787) | <input type="checkbox"/> OHIO, El Estado del Castaño de Indias (1-3-1803) | <input type="checkbox"/> VIRGINIA OCCIDENTAL, El Estado Montañoso (20-6-1863) |
| <input type="checkbox"/> PENNSILVANIA, El Estado de la Piedra Angular (12-12-1787) | <input type="checkbox"/> LOUISIANA, El Estado del Pelicano (30-4-1812) | <input type="checkbox"/> NEVADA, El Estado de la Plata (31-20-1864) |
| <input type="checkbox"/> NUEVA JERSEY, El Estado del Jardín (18-12-1787) | <input type="checkbox"/> INDIANA, Estado de Hoosier (11-12-1816) | <input type="checkbox"/> NEBRASKA, El Estado de la Descascaradora de Maíz (1-3-1867) |
| <input type="checkbox"/> GEORGIA, El Estado del Durazno (2-1-1788) | <input type="checkbox"/> MISISIPI, El Estado de la Magnolia (10-12-1817) | <input type="checkbox"/> DISTRITO DE COLUMBIA, El Distrito (21-2-1871) |
| <input type="checkbox"/> CONNECTICUT, El Estado de la Constitución (9-1-1788) | <input type="checkbox"/> ILLINOIS, El Estado de las Praderas (3-12-1818) | <input type="checkbox"/> COLORADO, El Estado Centenario (1-8-1876) |
| <input type="checkbox"/> MASSACHUSETTS, El Estado de la Bahía (6-2-1788) | <input type="checkbox"/> ALABAMA, El Estado del Escribano Cerillo (14-12-1819) | <input type="checkbox"/> DAKOTA DEL NORTE, El Estado del Jardín de la Paz (2-11-1889) |
| <input type="checkbox"/> MARYLAND, El Estado de la Vieja Línea (28-4-1788) | <input type="checkbox"/> MAINE, El Estado del Pino (15-3-1820) | <input type="checkbox"/> DAKOTA DEL SUR, El Estado del Monte Rushmore (2-11-1889) |
| <input type="checkbox"/> CAROLINA DEL SUR, El Estado del Palmito (23-5-1788) | <input type="checkbox"/> MISURI, El Estado de Muéstrame (10-8-1821) | <input type="checkbox"/> MONTANA, El Estado del Tesoros (8-11-1889) |
| <input type="checkbox"/> NUEVO HAMPSHIRE, El Estado del Granito (21-6-1788) | <input type="checkbox"/> ARKANSAS, El Estado Natural (15-6-1836) | <input type="checkbox"/> WASHINGTON, El Estado Siempre Verde (11-11-1889) |
| <input type="checkbox"/> VIRGINIA, El Estado del Viejo Dominio (25-6-1788) | <input type="checkbox"/> MICHIGAN, El Estado de los Grandes Lagos (26-1-1837) | <input type="checkbox"/> IDAHO, Estado de la Gema (3-7-1890) |
| <input type="checkbox"/> NUEVA YORK, El Estado del Imperio (26-7-1788) | <input type="checkbox"/> FLORIDA, El Estado Soleado (3-3-1845) | <input type="checkbox"/> WYOMING, El Estado de la Igualdad O El Estado Vaquero (10-7-1890) |
| <input type="checkbox"/> CAROLINA DEL NORTE, El Estado de los Talones de Alquitrán (21-11-1789) | <input type="checkbox"/> TEJAS, El Estado de la Estrella Solitaria (29-12-1845) | <input type="checkbox"/> UTAH, El Estado del la Colmena (4-1-1896) |
| <input type="checkbox"/> RHODE ISLAND, El Estado del Océano (29-5-1790) | <input type="checkbox"/> IOWA, Estado del Ojo de Halcón (28-12-1846) | <input type="checkbox"/> OKLAHOMA, El Estado Tempranero (16-11-1907) |
| <input type="checkbox"/> VERMONT, Estado de la Montaña Verde (4-3-1791) | <input type="checkbox"/> WISCONSIN, El Estado del Tejón (29-5-1848) | <input type="checkbox"/> NUEVO MÉXICO, La Tierra del Encanto (6-1-1912) |
| <input type="checkbox"/> KENTUCKY, Estado del Bluegrass (1-6-1792) | <input type="checkbox"/> CALIFORNIA, El Estado Dorado (9-9-1850) | <input type="checkbox"/> ARIZONA, El Estado del Gran Cañón (14-2-1912) |
| <input type="checkbox"/> TENNESSEE, El Estado Voluntario (1-6-1796) | <input type="checkbox"/> MINNESOTA, El Estado de La Estrella del Norte (11-5-1858) | <input type="checkbox"/> PUERTO RICO, La Isla del Encanto (2-3-1917) |
| | <input type="checkbox"/> OREGÓN, El Estado del Castor (14-2-1859) | <input type="checkbox"/> ALASKA, La Última Frontera (1-3-1959) |
| | <input type="checkbox"/> KANSAS, El Estado del Girasol (29-1-1861) | <input type="checkbox"/> HAWÁI, El Estado de Aloha (21-8-1959) |